



3001 Levellogger® Edge

Absolute Pressure Transducer

Accurate Water Level & Temp Data. Get a Quote + Discuss Application

solinst.com

OPEN

SOCIEDAD Y JUSTICIA

AMAZONAS PERDIÓ 17% DE SU CUBIERTA FORESTAL EN LOS ÚLTIMOS 50 AÑOS

REDACCIÓN • 28/08/2019

0 0 0 0



Earth Satélite En Tiempo Real - Vista de la calle 360 °

Obtener mapas ahora. Mapa interactivo del mundo gratis. Mapas en vivo.

hd-earth.com/earth

VISITAR

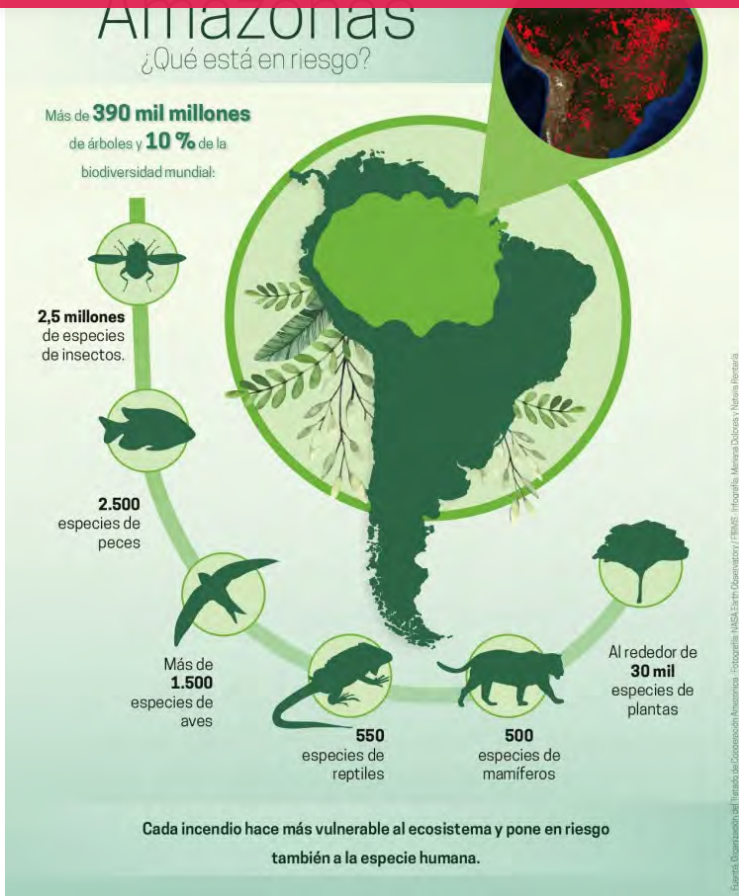

Escribe tu correo electrónico

SUBSCRÍBETE

powered by TinyLetter

RECIENTES

TASA DE DESOCUPACIÓN EN AGUASCALIENTES SE UBICA EN 3.8 EN JULIO

BY REDACCIÓN

INICIA LA CAMPAÑA PERMANENTE PUNTO SEGURO CONTRA EL ACOSO CALLEJERO EN AGUASCALIENTES

BY REDACCIÓN

LA PURÍSIMA... GRILLA: SLIM SUPERSTAR

BY LA PURÍSIMA GRILLA

GOBIERNO FEDERAL YA NO PUEDE PERMITIRSE MÁS RETRASOS Y ERRORES

BY ADRIANA GARCÍA CAMPOS

EXIGEN A LOS DIPUTADOS QUE AVANCE LA LEY PARA SANCIONAR LA VIOLENCIA DIGITAL EN AGUASCALIENTES

BY CLAUDIA RODRÍGUEZ LOERA

PROMOVERÁ LA CDHE AGUASCALIENTES CAMPAÑA NACIONAL CIERRA LAS PUERTAS A LA TORTURA Y AL MALTRATO

BY REDACCIÓN

LAS MUJERES TIENEN MIEDO DE MOSTRARSE INTELIGENTES Y CAPACES PORQUE INTIMIDAN AL HOMBRE

BY ADRIAN JAVIER FLORES NIEVES

FUERON REMITIDOS POR LA POLICÍA PREVENTIVA 10 HOMBRES A TALLERES DE REFLEXIÓN SOBRE VIOLENCIA EN AGUASCALIENTES

BY CLAUDIA RODRÍGUEZ LOERA

LAMENTA TITULAR DEL ISSEA DESABASTO DE MEDICAMENTOS EN AGUASCALIENTES

BY CARLOS OLVERA ZURITA

EL DIALÉCTICO DESEO DE LO MATERIAL, EXPOSICIÓN GRÁFICA EN AGUASCALIENTES

BY CRISTIAN DE LIRA



Máquina Corte Láser Metal

Ingeniero residente en México, 7*24 horas servicio online

- La pérdida se debe a la explotación maderera y petrolera y al avance de la agricultura y la ganadería
- Incendios registrados en la selva en el último año han aumentado 278 por ciento la tasa de deforestación
- La transformación irreversible del ecosistema podría sobrevenir antes del 2050, alertan científicos en un artículo de *Science Advances*

En los últimos 50 años la más extensa selva de América ha perdido 17 por ciento de su cubierta forestal por la explotación maderera y petrolera y el avance de la agricultura y la ganadería; de continuar este ritmo actual de daño, la región podría transformarse en sabana, advierten los científicos Carlos Nobre y Thomas E. Lovejoy en su artículo "Punto de inflexión del Amazonas" publicado en *Science Advances*.

De acuerdo con la investigación, las sinergias negativas entre la deforestación, el cambio climático y el uso generalizado de incendios indican un punto de inflexión en el cual, el sistema amazónico cambiará a ecosistemas no forestales en la Amazonia oriental, meridional y central y pase a ser una sabana. Sólo se necesitaría desaparecer entre 20 y 25 por ciento de su cubierta vegetal.

WHO Carbon cleaner 6.0
WANT TO BE DISTRIBUTOR



BY CRISTIAN DE LIRA

último año han aumentado 278 por ciento la tasa de deforestación, por lo que los autores del artículo señalan que el curso sensato no sólo es frenar estrictamente la deforestación, sino también reconstruir un margen de seguridad respecto del punto de inflexión de la Amazonia, reduciendo el área deforestada a menos de 20 por ciento, ya que reforestar significa recuperar el actual ciclo hidrológico de la selva, en beneficio del ecosistema.

En una entrevista para la BBC (*British Broadcasting Corporation*), el científico Carlos Nobre estimó que podría llegarse al punto de no retorno en un período de entre 15 y 30 años. La transformación irreversible en una vegetación más seca, propia de la sabana, podría alcanzar entre 50 y 60 por ciento de la superficie de la Amazonia antes del 2050.

BY CARLOS OLVERA ZURITA



**¡¡¡¡ Carbon cleaner
WANT TO BE DISTRIBUTOR**



Fracaso de la diplomacia climática

En entrevista para el Foro Consultivo Científico y Tecnológico, la doctora Alice Poma, académica del Instituto de Investigaciones Sociales de la Universidad Nacional Autónoma de México (IIS-UNAM), dijo que en los científicos sociales hablan ya de un fracaso de la diplomacia climática porque proyectos como La Conferencia de las Naciones Unidas sobre Cambio Climático (COP) no ha logrado frenar la emisión de los gases de efecto invernadero (GEI).

Ante la falta de respuestas institucionales frente a las crisis ambientales, surgen movimientos transnacionales de protesta, como *Friday's For Future*, que si bien nació en Suecia inspirado en Greta Thunberg, se ha esparcido en diversos países del mundo.

“Y es que papel de los movimientos sociales es central para canalizar todas esas emociones que genera la crisis ambiental en personas sensibles. Las protestas orientan esas emociones a tomar acción para generar un impacto en la respuesta de los países”, explicó la doctora en Ciencias Sociales Aplicadas al Medio Ambiente por la Universidad Pablo de Olavide de Sevilla.

Agregó que “angustia, miedo e impotencia son emociones vinculadas al cambio climático, ya que pensar que nuestra casa está en llamas, como diría Greta Thunberg, es algo que genera esas emociones negativas”.

Los incendios en la selva del Amazonas muestran que hay una preocupación mundial por el desequilibrio ambiental pues no solo es el ecosistema, también son los incendios forestales en el Ártico, que desde hace once semanas están activos y han emitido, desde junio a los primeros 18 días de agosto, 167 mega toneladas de dióxido de carbono, casi lo mismo que emite, en un año, el servicio de autotransporte en México, de acuerdo con el Servicio de Monitoreo de la Atmósfera Copérnico.

estamos respondiendo a los problemas”, explicó la experta en conflictos ambientales y emociones.

El Amazonas absorbe 2 mil 200 millones de toneladas de dióxido de carbono (CO2) al año, de un total mundial de 36 mil 200 millones de toneladas. Sus beneficios, ecológicos redundan en todo el planeta.

Con información del FCCyT



Nunca usar un ventilador Por qué dormir con el ventilador encendido es malo para la salud

COMPARTIR

- Share 1
- Twitter
- WhatsApp
- Telegram
- Más

TAGS: FCCyT

THE AUTHOR



REDACCIÓN



RELATED POSTS

INTELIGENCIA ARTIFICIAL, OPORTUNIDADES Y RIESGOS PARA MÉXICO

0 0

SI CAMBIARA LEY DE CTI, TENDRÍA QUE SER SÓLO PARA MEJORAR

0 0

DESARROLLO REGIONAL, RETO COMÚN DE GOBIERNO FEDERAL Y EMPRESAS

0 0

INCERTIDUMBRE QUE VIVE LA CIENCIA, PARA PONER EN MARCHA UN PROYECTO INTELIGENTE

0 0

SOCIEDAD 5.0, TECNOLOGÍA QUE GENERA SENSACIÓN DE BIENESTAR

0 0

ESCASEZ DE MEDICAMENTOS ONCOPEDIÁTRICOS VA MÁS ALLÁ DE LA COMPRA CONSOLIDADA

0 0

NO COMMENT

¡PARTICIPA!