

ESTADO

## Costoso y complejo, mudar la SEP a Puebla; Moctezuma: "será gradual"

Por Staff Puebla On Line | Publicado el 15-07-2018



Mudar las instalaciones de Secretaría de Educación Pública (SEP) a Puebla, podría afectar a 17 mil 421 empleados que actualmente laboran en los 40 inmuebles que tiene la dependencia de la Ciudad de México.

De acuerdo con Carlos Ornelas, investigador de la Universidad Autónoma Metropolitana, trasladar las oficinas de la dependencia federal es un asunto "muy complejo", porque involucra a miles de trabajadores. Se requiere reflexión y cálculo, principalmente por la cuestión de los recursos humanos y las dificultades que implica que tanta gente cambie su residencia.

También recordó que en 1986 hubo muchos problemas para trasladar la sede del entonces Instituto Nacional de Estadística, Geografía e Informática (Inegi) a Aguascalientes, y en ese momento solo tenía 800 trabajadores.

Aurora Loyo, investigadora del Instituto de Investigaciones Sociales de la Universidad Nacional Autónoma de México, también considera que el nuevo Gobierno no debe precipitarse, pues la mudanza puede resultar demasiado costosa y distraer la atención de la administración federal de asuntos más urgentes que están en manos de la dependencia, como el nuevo modelo de enseñanza.

Los especialistas consideraron que se debe analizar ese plan para no afectar a los empleados.

Sin embargo, Esteban Moctezuma, propuesto para encabezar la SEP, reveló que esta dependencia sería la primera en cambiar sus instalaciones de la Ciudad de México y desde el 1 de diciembre, él atenderá los asuntos desde una oficina en Puebla.

Moctezuma dijo que la mudanza se programará presupuestal y laboralmente y que nadie tiene que ponerse nervioso, pues será gradual y a lo largo del sexenio. "No será de la noche a la mañana", detalló.

### A PARTIR DEL 1 DE DICIEMBRE EN PUEBLA

Esteban Moctezuma Barragán, propuesto para dirigir la Secretaría de Educación Pública (SEP) en la próxima administración, informó que el adelgazamiento de la dependencia contempla reducir de cinco a tres las subsecretarías en la institución.

Entrevistado luego de reunirse con el candidato ganador de la elección presidencial, Andrés Manuel López Obrador, dijo que a partir del próximo 1 de diciembre "despachará" en el estado de Puebla los asuntos relacionados con esta dependencia.

## GARGANTA PROFUNDA

DE ARTURO LUNA SILVA

### APUNTES SOBRE LA GUERRA (SIN CUARTEL) POR EL CONTROL DEL PAN

Con la reactivación de su presencia mediática, el ex gobernador Rafael Moreno Valle ha arrancado caminos paralelos hacia la presidencia del CEN del PAN o a la coordinación panista en el Senado. En las dos rutas enfrenta la oposición férrea del grupo del ex candidato presidencial Ricardo Anaya Cortés, quien busca revancha porque el poblano, supuestamente, encabezó al grupo de albiazules que, días antes del 1 de julio, tendió puentes con el lopezobradorismo. Su difícil pero no imposible camino hacia la presidencia partidista provoca, además, una interrogante sobre el caso Puebla: ¿esa posición lo convertiría en factor de fuerza para contener la probable intención de Andrés Manuel López Obrador de dar un manotazo al TEPJF para anular el proceso?

Dejó claro que la descentralización educativa será de forma gradual y a lo largo del sexenio, "para que nadie se sienta nervioso".

Entonces, "digamos, yo voy a tener en Puebla, para poner el ejemplo, la primera oficina que empiece a trabajar por allá a partir del (próximo) 1 de diciembre. A partir del 1 de diciembre estaré en Puebla trabajando allá y además despachando en México los asuntos que así se requieran", abundó.

A pregunta expresa, recordó que actualmente se cuenta con cuatro subsecretarías: la de Educación Básica, Educación Media Superior, Educación Superior y la de Planeación, "y vamos hacer una reducción en la cual no sufra la secretaría ningún efecto en su trabajo".

Esto es, "queremos hacer una reducción que sea un adelgazamiento, pero no vamos a amputar nada que sea útil. Estamos pensando en que se deben reducir éstas cinco (subsecretarías)".

Moctezuma Barragán detalló que en realidad son cuatro las subsecretarías con que cuenta en la SEP, más la Unidad de Educación de la Ciudad de México, "que es del tamaño de una subsecretaría, entonces podríamos decir que son cinco".

Indicó que ya presentó a López Obrador ternas para dirigir las nuevas subsecretarías: "Lo cierto es que los ejes que vamos a manejar es que la secretaría se enfoque en su estructura orgánica a lo que es la equidad y la calidad", expuso.

Precisó que la institución está compuesta además por cuatro coordinaciones generales y 25 organismos.

Adelantó que próximamente se reunirá con líderes sindicales, maestros y expertos, asociaciones civiles para planear la consulta, previa iniciativa para cancelar la reforma educativa.

Lo anterior, para que los maestros de México vivan en un nuevo ambiente, se revalorice su tarea, "que México se dé cuenta que cometió una injusticia al darles un trato que realmente no merecían, en una campaña que no merecían, porque la inmensa mayoría están en el salón y dando más de lo que reciben".

Fuente: El Universal

### Podría interesarte



**POLÍTICA**  
Si hay fraude, se van a encontrar con el diablo: Yeidckol Polevnsky



**POLÍTICA**  
El poblano Jorge Estefan no alcanzó escaño en el Senado

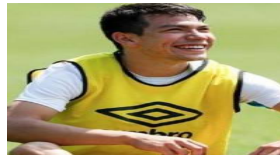

**DEPORTES**  
Chucky Lozano regresó a los entrenamientos del PSV

0 Comentarios <http://pueblaonline.com.mx> 1 Iniciar sesión

Recomendar Compartir ordenar por el mejor

 Comienza la discusión...

INICIAR SESIÓN CON O REGISTRARSE CON DISQUS

Sé el primero en comentar.

Suscribirse Agrega Disqus a tu sitio Agregar Disqus Agregar

Política de Privacidad de Disqus Políticas de Privacidad Privacidad

comments powered by Disqus

[volver arriba](#)

Directorio

Servicios

Contáctanos

**Tweets** liked by @Pueblaonline

**BannAnniE!**  
@AnnieRonquillo

Fuerte accidente en la 19 oriente y 14 sur!!  
Urge ambulancia, hay una persona  
prensada! @JavierLopezDiaz  
@Pueblaonline @retioPUE



[Embed](#) [View on Twitter](#)



### Esta es la convocatoria 2018 para elegir consejeros del IEE

El Instituto Nacional Electoral emitió la convocatoria para la elección de tres consejeros del IEE...



**ESTADO**  
SEP Puebla: resultados de preinscripción para el ciclo escolar 2018-2019



**ESTADO**  
Prórroga para la verificación en Puebla se extiende al 31 de julio



**SERVICIOS**  
¿Sufres violencia? Llama a Telmujer: 01 800 624 23 30