POLÍTICA

El debate sobre la Constitución de la CDMX ya inició, en la UNAM

Alberto Cuenca | *2016-10-10 20:54:32*

Ciudad de México.- Mientras en la Asamblea Constituyente siguen en el análisis de cómo ordenar el debate, en espacio ajenos al órgano legislativo ese debate ya comenzó.

La UNAM ha sido uno de esos sitios en donde durante los últimos días se han realizado foros, seminarios y mesas de discusión. Los temas abordados van desde el papel de la máxima casa de estudios en la construcción de la Constitució capital del país, hasta la participación de indígenas y la paridad de género en la conformación de la carta fundacional c Ciudad de México.

El Instituto de Investigaciones Sociales (IIS) de la máxima casa de estudios fue sede este lunes del Seminario de reflexi diálogo: la participación de la UNAM hacia la conformación de la Constitución de la CMDX.

Convocado por la diputada constituyente de Morena, Irma Eréndira Sandoval, en el seminario participaron personalidac como el doctor Miguel Concha Malo quien, al haber sido parte del equipo redactor de la iniciativa de Constitución del Je Gobierno, defendió el contenido de la misma, sobre todo en aspectos como la protesta social.

El también defensor de los derechos humanos destacó que en el proyecto de Constitución se contempla que las autori tienen la obligación de garantizar el derecho a la protesta social y para ello necesariamente deben elaborar protocolos, cuales se señala que si existe un conflicto de derechos, como el de libre tránsito, se puedan armonizar para que ambos

realicen.

Recordó la existencia de un Frente por la Libertad de Expresión y la Protesta Social que está trabajando en acompañar a autoridades en la elaboración de estos protocolos.

En su turno, el académico Sergio Sermeño, destacó que en la iniciativa constitucional hay una muy buena preocupació la construcción del espacio público, sin embargo, en ese documento es muy pequeño el capítulo de participación ciuda pues ni siquiera se habla de los comités vecinales y no se precisa si serán reforzados o si de plano se les eliminará.

“Aquí hay un problema de desglose. Métanle unos ocho parrafitos a la participación ciudadana, para saber por dónde va poder, en las leyes secundarias, tener legitimidad”, dijo el investigador del IIS.

Para Manuel Perló Cohen, director del Instituto de Investigaciones Sociales, debe tenerse en cuenta que con la Constitu se acaba la Reforma Política de la Ciudad de México, pues después de que surja la carta fundacional quedará por analiz construir la legislación secundaria, que incluye leyes orgánicas, código y reglamentos.

También consideró que en la carta fundacional de la ciudad debe incluirse el concepto de una mejor gestión urbana y bien pasa por darle más poder a las nuevas demarcaciones, debe contemplar que el gobierno capitalino necesita mant ciertas potestades como el manejo de la infraestructura, que no reconoce de fronteras sociopolíticas.

Irma Eréndira Sandoval, la diputada constituyente y también investigadora del ISS fue de los últimos en tomar la palabr Recordó que en su partido, Morena, ya hay un posicionamiento claro sobre lo que buscan para la Constitución de la Ciu

En el documento que han denominado “Los Sentimientos de la Ciudad”, el Movimiento de Regeneración Nacional ha se propuesta y críticas a la iniciativa del Jefe de Gobierno; de entre estas últimas está el rechazo de ese partido a las Asociaciones Público Privadas (APPs), a las que ven como una forma moderna de esclavitud.

Las APPs son una figura de asociación entre el gobierno de la ciudad y desarrolladores, que permite la realización de pr de infraestructura con recursos de la iniciativa privada, respaldados con incentivos y trámites desde el gobierno local. U finalizado el proyecto, el empresario o desarrollador puede operar y administrar esa infraestructura por en periodo esp de años.

“Hemos sido el único proyecto político que se ha comprometido con prohibir las asociaciones público privadas. En esa que en constituciones históricas, presidentes prohibieron la esclavitud de forma abierta, nosotros consideramos que la son una cadena que sujeta el desarrollo de los Estados, el desarrollo de las sociedades, y hemos hecho esta comparaci la esclavitud; por eso la estamos buscando prohibir de tajo, esa tóxica mezcla de lo público con lo privado.

Está muy bien tener inversiones privadas, posibilidades de desarrollo privado, y está muy bien tener al gobierno y al Es rigiendo todo lo relativo a la cuestión económico y social, pero esa mezcla tramposa de lo público con lo privado es lo estamos por prohibir, pues lleva a una generación espuria de deuda pública, a proyectos de depredación de los recurso públicos e incluso medioambientales”, dijo la diputada constituyente de Morena.

Mientras en la UNAM se daba este debate, en la antigua sede del Senado de la República, donde sesiona la Asamblea Constituyente, los integrantes de la Mesa Directiva de ese órgano legislativo se reunían para avanzar en temas adminis como la necesidad de contar con recursos económicos para la operación mínima del Constituyente.

Los diputados se han topado con la cruda realidad de que, cuando el Congreso de la Unión aprobó la Reforma Política p Ciudad de México, nadie se preocupó por etiquetar recursos para la operación de esta Asamblea, lo que se ha convertid un dolor de cabeza para su recién nombrada Mesa Directiva.

“No hay recursos económicos presupuestados para operar. Estamos estableciendo los contactos para ver la disponibili recursos humanos, en especie o los recursos económicos mínimos, en una asamblea que será muy austera”, decía un inexpresivo Alejandro Encinas, presidente de la Mesa Directiva de la Asamblea Constituyente.

Por lo pronto, durante la tarde-noche de este lunes, los coordinadores de los 10 grupos parlamentarios se reunían en lo han dado en llamar Mesa de Consulta para definir qué partido político presidirá cuál de las ocho comisiones dictamina

Facebook Twitter Imprimir Google+ Correo Más...

Etiquetas Constituyente

Un Extraño Truco Para No Roncar
Impactante Descubrimiento Acaba Con Los Ronquidos
www.ciencianavida.com
ANTI-RONQUIDOS SOLUCIÓN

COMENTARIOS

0 comentarios Ordenar por Más an

Agregar un comentario...

Facebook Comments Plugin

MÁS NOTICIAS

(./nota-Perfila-Asamblea-Constituyente-nombres-de-presidentes-de-comisiones-2016121049)

Aprueba Asamblea Constituyente la integración de comisiones dictaminadoras (./nota-Perfila-Asamb Constituyente-nombres-de-presidentes-de-comisiones-2016121049)

2016-10-12 15:02:34

Ciudad de México.- El Pleno de la Asamblea Constituyente aprobó hace unos minutos, con 68 votos a favor, 3 en contra abstenciones, la integración de las ocho comisiones de trabajo que antes del 30 de noviembre...

(./nota-Se-deben-crear-contrapesos-para-contraer-deuda-publica-en-Constitucion-CdMx--Morena2016121035)

Se deben crear contrapesos para contraer deuda pública en Constitución C Morena (./nota-Se-deben-crear-contrapesos-para-contraer-deuda-publica-en-Constitucion-CdMx--Morena2016121035)

2016-10-12 14:31:21

Ciudad de México.- La vicecoordinadora de Morena en la Asamblea Constituyente, Irma Sandoval, propuso acotar las condiciones en las que la Jefatura de Gobierno de la Ciudad México podrá adquirir deuda pública asentadas en el artículo 26. En el...

(./nota-Derechos-como-matrimonios-igualitarios-ya-son-ley-en-la-CDMX--Constituyentes-del-PAN2016121022)

Derechos como matrimonios igualitarios ya son ley en la CDMX: Constituy del PAN (./nota-Derechos-como-matrimonios-igualitarios-ya-son-ley-en-la-CDM Constituyentes-del-PAN2016121022)

2016-10-12 10:57:54

Ciudad de México.- Los diputados constituyentes del PAN realizaron esta mañana un posicionamiento respecto a lo que, consideraron, debe contemplar la Constitución de la C de México y que contrasta con el proyecto presentado por el...

(./nota-Una-Asamblea-Constituyente-que-vive-de-prestado2016111019)

Una Asamblea Constituyente que vive de prestado (./nota-Una-Asamblea-Constituyente-que-vive-de-prestado2016111019)

2016-10-11 20:59:21

Ciudad de México.- El sosiego con el que ha actuado la Asamblea Constituyente para alca sus acuerdos mínimos contrasta con el semblante estresado de quien es el presidente d Mesa Directiva, el senador con licencia Alejandro...

(./nota-EL-PRD-logra-presidir-tres-comisiones-de-la-Asamblea-Constituyente2016111033)

EL PRD logra presidir tres comisiones de la Asamblea Constituyente (./nota PRD-logra-presidir-tres-comisiones-de-la-Asamblea-Constituyente2016111033)

2016-10-11 20:44:42

Ciudad de México.-Los coordinadores de los 10 grupos parlamentarios que integran la As Constituyente, definieron qué comisiones dictaminadoras presidirá cada bancada. Despu una reunión que se prolongó por espacio de dos horas, los constituyentes acordaron que

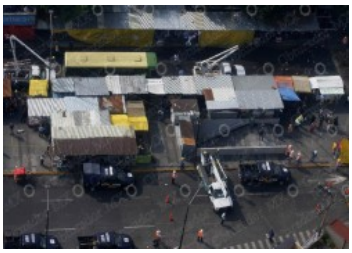

(./nota-Constituyentes-en-pugna-por-derechos-de-sexoservidores-y-ambulantes-2016111034)

Constituyentes en pugna por derechos de sexoservidores y ambulantes (./ Constituyentes-en-pugna-por-derechos-de-sexoservidores-y-ambulantes-20161

2016-10-11 23:14:37

Ciudad de México.- El reconocimiento de los trabajadores no asalariados en el proyecto d Constitución de la Ciudad de México podría llevar a un descontrol del ambulantaje en la c consideraron expertos y legisladores. En la iniciativa constitucional...

Copyright © 2016 . Todos los derechos reservados Capital MX (http://www.cap