olerancia
eptar las diferencias
ser también los otros
Valor UNAM

Ciudad Universitaria, ejemplar publicado el lunes 13 de octubre de 2014. Número 4,640 Lunes 13 de octubre de 2014

Universidad Nacional Autónoma de México
unam donde se construye el futuro
UNAM

Gaceta Digital UNAM
Dirección General de Comunicación Social

Quinto Coloquio de Educación Media Superior a Distancia

Roberto Gutiérrez, 09 de octubre de 2014

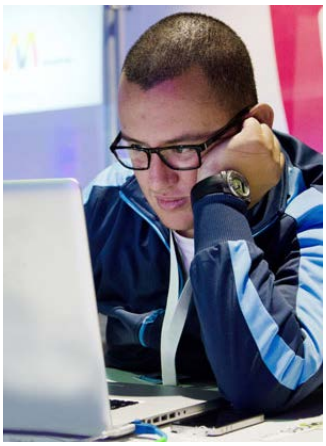

Escenarios de desarrollo y factores estratégicos, entre los temas.

Con la participación de autoridades, docentes, diseñadores, tecnólogos y exalumnos de distintas instituciones, se realizó el Quinto Coloquio Nacional de Educación Media Superior a Distancia, Factores de Éxito, en la Unidad de Estudios de Posgrado de la UNAM.

Trabajos

Los trabajos del encuentro –organizado por el Espacio Común de Educación Superior a Distancia (Ecoesad), por medio de la Red de Bachilleratos Universitarios Públicos a Distancia– se distribuyeron en dos fases: virtual y presencial.

La primera contó con la intervención de 190 personas quienes discutieron en foros informáticos los contenidos de 81 ponencias. En la segunda hubo nueve talleres, 36 charlas, dos conferencias magistrales, un par de mesas de análisis, una sesión de *pecha kucha*, así como un panel de egresados.

Las líneas temáticas fueron: factores estratégicos (áreas académica, tecnológica y de gestión); docencia en la educación media superior a distancia (pertinencia y atención a la cobertura y al rezago), y escenarios de desarrollo de la educación media superior a distancia (dónde estamos, perspectiva en el desarrollo de los programas, diseño y soportes técnicos).

En la inauguración, Judith Zubieta García, presidenta del Consejo Directivo del Ecoesad y coordinadora de Universidad Abierta y Educación a Distancia de la Universidad Nacional, dio la bienvenida a los participantes.

La acompañaron Lucero Cavazos Salazar, directora de Educación a Distancia de la Universidad Autónoma de Nuevo León; Francia del Carmen Martínez Favela, titular de Educación Continua Abierta y a Distancia del Sistema de Educación Media Superior de la Universidad de Guadalajara, y Tomás Huerta Hernández, director de la Unidad Politécnica para la Educación Virtual del Instituto Politécnico Nacional.

DESCARGA NUESTRA APLICACIÓN
ANDROID APP ON Google play
Available on the App Store

SUPLEMENTO

PROGRAMA DE TIEMPO COMPLETO

COMUNIDAD

Homenaje a Emilio Rosenblueth y Fernando Hiriart

COMUNIDAD

Encuentro de becarios indígenas de la Universidad

ACADEMIA

Analizan expertos temas comunes de China y México

GOBIERNO

Convocatoria para dirigir la FES Zaragoza

GOBIERNO

Convocatoria para dirigir el IISUE

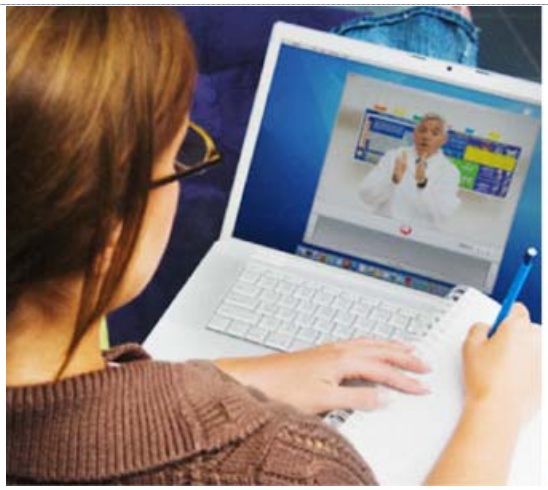

CONTRAPORTADA *GACETA*

Coloquio. La autonomía universitaria en el siglo XXI: desafíos y oportunidades.

CONVOCATORIAS Y ACUERDOS

LO MÁS LEÍDO

Creatividad e innovación en tecnología educativa

Inaugura la ENEO centro interactivo

EDICIÓN IMPRESA
EJEMPLARES ANTERIORES

EDICIONES DIGITALES ANTERIORES

Presencia gráfica
Proyecto UNAM
Boletines de prensa
Periódico Mural